

GAVELFASAD

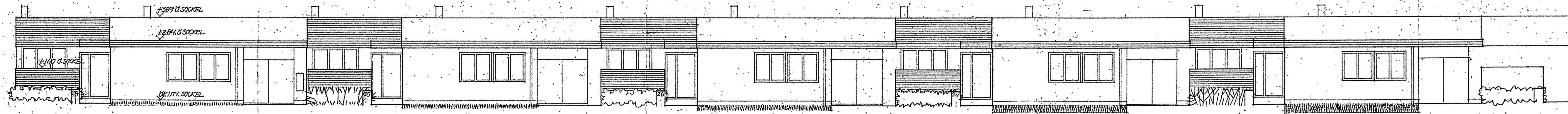

HUSTYP I / IS SPEGELVAND /
FASAD MOT BOSTADSGATAN

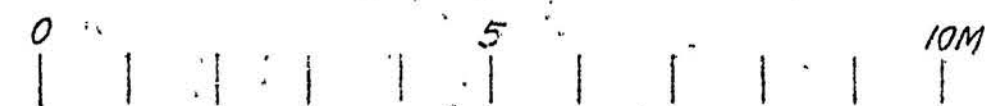

HUSTYP II / IS SPEGELVAND /

Av Upplands Väsby Byggnadsnämnd
godkänd enligt protokoll
den 6 NOV 1967
[Signature]
Byggnadsnämndens ordf.

UPPLANDS VÄSBY KOMMUN
Byggnadsnämnden
21 SEP 1967
Dnr 106/67 Titel 301

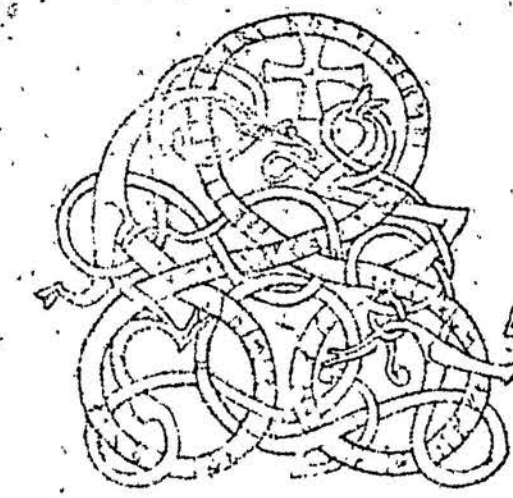

S 034

BYGGNADS AB L. LUNDBERG
SKALBYPROJEKTET C OCH S

FASADER 1 100

[Signature]
NILS CARLSON ARKITEKT SÄR
ARKITEKTHUSET GOTGATAN 18 SJÖLÄM SÖ 235350

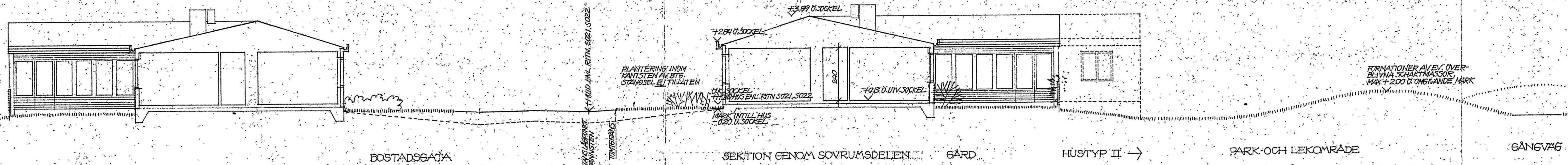

Av Upplands Väsby Byggnadsnämnd
godkänd enligt protokoll
den 6 NOV 1967
Byggnadsnämndens ord.

UPPLANDS VÄSBY KOMMUN
Byggnadsnämnden
21 SEP 1967
Dnr 166/67 Tml 201

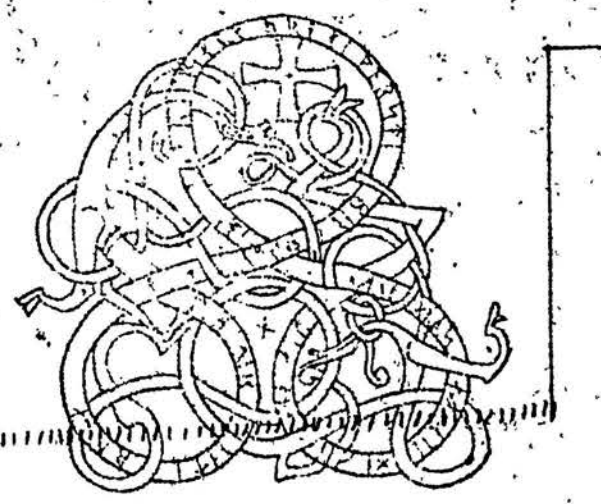

S 036

BYGGNADS AB L E LUNDBERG
SKALBYPROJEKTET C OCH S

TVARSEKTION 1:100

NILS CARLSON
NILS CARLSON ARKITEKT SÄR
ARKITEKTHUSET GOTGATAN 18 STHLM, SO 235350



BESKRIVNING

BESKRIVNINGEN ER AV TYP-PLANSÄTTNING
 HUSGRÄNSAR OCH HÖJDER
 EN MINNRE MED LIT. I
 EN STÖRRE MED LIT. II
 BÅDA TYPERNA FÖREKOMMER SEPARA
 UPPFÖRNINGAR MED LIT.
 I S
 II S
 GÄVLLÄGE BETECKNAS MED TILLÄGGSLIT.
 G

GÄVLLÄGE - SER FÖR HÖJDSHET TILL FRÅN
 HÄNDYPPERNA ANVÄNDE FÖR STERILISERINGS-
 RINGAR
 FÖREKOMMER I HÖJDER
 FÖREKOMMER I HÖJDER ENL. PLANRI-
 NINGEN FÖR RESPEKTIVE HUSGRUPP

ANTAL HUS, CENTRALRITNING OCH RITNINGAR	
I	7
IS	7
ISG	8
	23
II	66
II S	27
II S	29
II S G	21
	123
GA	157

HÖJDER

HÖJDER FÖR BROTTLAD AVSER Ö.K. UTMÄRKT
 SOKEL OCH BETECKNINGAR
 HÖJDER FÖR GÅRDAR OCH FASAD, LÖSER
 OCH Ö.K. UTMÄRKT SOKEL

RITNINGENS ANVISNING

HUSPLANEN	1:100	1:50
HÖJDER	1:500	1:200
HUSGRUPP I	1:500	1:200
HUSGRUPP II	1:500	1:200
HUSGRUPP III	1:500	1:200

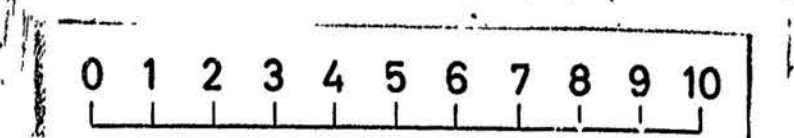

RITNINGENS ÖVERSIKT



Av Upplysnings- och Byggnadsstyrelsen
 godkänd enligt protokoll
 nr 6 NOV 1937

UTPLÅNS VIT BYGGMÅTT
 23 NOV 1937
 766/37-207

S 021

BYGGMÄSTARE AB LINDBERG
 SKÅLEVÄGEN 10
 SÖDERMÅNEN 1111

1:400

7 9 57
 Nils Carlsson Arkitekt S.A.S.
 ARKITEKTUR- OCH BYGGNADSTEKNISKA
 FÖRETAGET

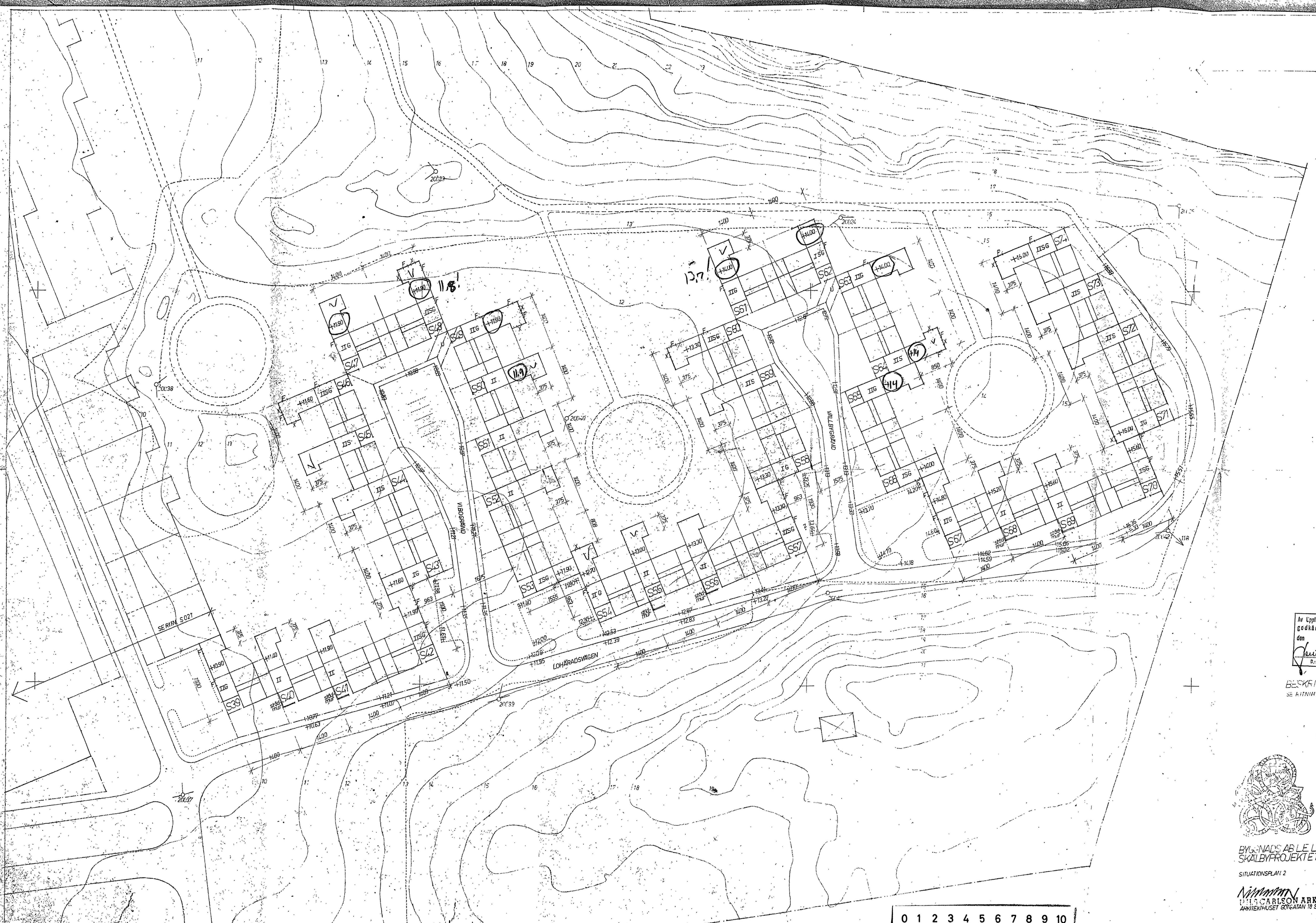

Av Upplands Väsby Byggnadsnämnd
 godkänd enligt protokoll
 den 8 NOV 1987
[Signature]
 Ordförande

BESKRIVNING
 SE RITNING S 021

UPLANDS VÄSBY KOMMUN
 Byggnadsnämnden
 21 SEP 1987
[Signature]



S 202
 BYGGNADS AB LE LUNDBERG
 SKÅLBVPROJEKTET C OCH S
 SITUATIONSPLAN 2 1:400
 7-9 67
 CARLSON ARKITEKT SÄR
 ARKITEKTHUSET GOTEGATAN 18 STHLM 50 253350

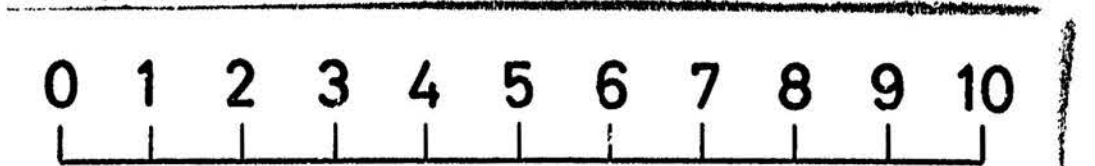

UPPLANDS VÄSBY KOMMUN

UPPLANDS VÄSBY

Tfn Växel (0760) 301 80

Exp. tid kl. 9.00-12.00

torsdagar även kl. 18.00-19.00

Postgiro 50 43

RÄKNING

Utskrivningsdatum

21.11.67

Nr 204528
5347 B (Detta nr
öberopas)

Betalare

→ Byggnads AB L E Lundberg

Dnr 166/67

Skälby 1:1

Förvaltning		Littera
Stadsarkitektkontoret		8.300.6
Datum		Belopp
6.11.67	Granskning och besiktning av byggnadslov	15.700:-
		Kr 15.700:-

Nr 13/150 - B 14 - Kommunskattebolaget

NI

UPPLANDS VÄSBY KOMMUN

BYGGNADSLOV

Beslutsdatum

Byggnadsnämnden

6.11.67

20

Nämndens delgivning

Sökande

Byggnads AB L E Lundberg
Box 2157
NORRKÖPING 2

Sökandens telefonadress

Ärende och beslut

§ 230

Dnr 166/67

Titel 301

Skalby 1:1, nybyggnad av 157 st enfamiljshus

Ansökan avser till viss del byggande å mark som i stadsplan reserverats för gemensamt bruk och som ej får byggas. Genom lantmätare Rolf Skånman har samråd ägt rum med overlantmätaren och länsarkitektkontoret.

Byggnadslov beviljas innebärande jämväl dispens från förbud jämlikt 34 § BL.

Ansvarig arbetsledare

ingenjör Börje Modén, Upplands Vasby

Allmänna föreskrifter

Kompletterande handlingar skall inges till byggnadsnämnden enligt särskild infordran

Text efter markerad ruta gäller

Bifogade föreskrifter skall iakttas

Anmaning

Sökanden anmanas att om beslutet bevisligen underrätta grannar och andra, som kan beröras därav

Anmälningar

Till byggnadsnämnden skall anmälningar göras enligt följande

Text efter markerad ruta gäller

1. Då företaget påbörjas

2. Då schaktning eller sprängning till grundbotten utförts eller pålning skall påbörjas

3. Då grundläggning verkstälts men innan första bjälklaget utförts

4. Då byggnadens bärande stomme samt skorsten uppförts men innan putsning eller annan ytbehandling verkstälts eller golv inlagts

6. Då företaget slutförts

Avgifter

Granskning och besiktning, kr

Nybyggnadskarta, kr

Summa 19.700:-

Underskrift



204528

Dnr 166/67

BESIKTNINGSBEVIS

Organets exemplar

- Byggnadsnämnden
- Förmedlingsorganet

Besiktningdatum

11.4.68

Fastighetsbeteckning

Stålsby 1:1

Besiktning

- 2. Grundbotten
- 3. Läge
- 4. Stomme
- 5. Inredning
- 6. Slut
- Avsättning av anläggning för brandfarliga varor

Byggnade

A.O. & E. Lundberg

Arm. Grunddelarna
Hus 2

Erinringar

utan

Besiktningsmannens underskrift

Delgivet erkännes

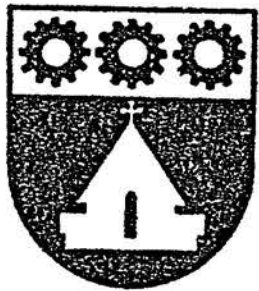

Datum

1973-11-21

Sökande

Byggnads AB L E Lundberg
Box 2157
600 02 NORRKÖPING 2

SLUTBESIKTNINGSBEVIS

Dnr 1967.166 Byggnadslov beviljat den 1967-11-06, § 230

Slutbesiktning av nybyggnad av 157 st enfamiljshus

å fastigheten Skälby 1:1,

har verkställts den 1973-09-04

Upplands Väsby kommun,
och meddelas härmed att, såvitt

nämndens besiktningsmän vid företagna besiktningar kunnat iakttaga, arbetena utförts enligt av nämnden godkända ritningar och beskrivningar samt i övrigt enligt gällande föreskrifter och bestämmelser.

för Byggnadsnämnden i Upplands Väsby kommun

Hans Berglund
stadsarkitekt

Anders Johnson
byggnadsinspektör

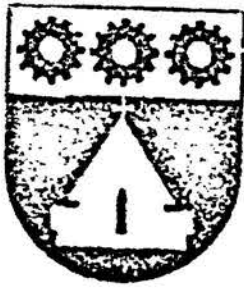

UPPLANDS VÄSBY KOMMUN

Brandkåren
UPPLANDS VÄSBY

Telefon
0760/31078

Postgiro
50 43

Utskrivningsdatum

204527

Till/

Byggnadsnämnden

UPPLANDS VÄSBY

14/10-70

mm



Brand-
värdiga
mur!

Betr. etapp C + S, Skälbyprojektet.

Byggnadslov tillstyrkes på följande villkor:

1. De västra längorna (med mer än 7 hus) förses med sektioneringsväggar i klass A-2. ~~Kompl. med brandhärdig beklädnad 60 cm på ömse sidor. Detta innebär 2 murar/länga.~~
2. De östra längorna förses med brandhärdiga lägenhetsskiljande väggar upp till yttertaketets underkant.
3. Samma krav gäller även delar i v. längorna om de är "7 hus stora".

Sollentuna den 25 oktober 1967

M. Bergman
/M. Bergman/
Brandchef

På undan avskiljning med 22 ^{mm} spån-
skivor (= B. 30).

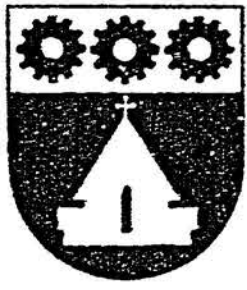

UPPLANDS VÄSBY KOMMUN

Kommunalkontoret
UPPLANDS VÄSBY

Telefon
0760/301 80

Postgiro
50 43

Utskrivningsdatum

204527

Dnr 235/1967

→ Byggnadsnämnden

157 st enfamiljshus, Skälby 1:1, Byggnads AB L E Lundberg.

Garagena skall ventileras i enlighet med BABS 1960 Kap 32:39.
Viktigt är dessutom att vägg mellan garage och sovrum isoleras väl, så att giftiga gaser inte kan intränga i sovrummen.

För förvaring av sopor skall säckhållare för papperssäckar användas.

Ansökan jämte ritning över installation av WC skall inges till hälsovårdsnämnden.

Upplands Väsby den 20 oktober 1967

I tjänsten:

Kjell Bergman
Hälsovårdsinspektör

**BESIKTNINGSBEVIS**

Utskrivningsdatum

26.10.1970

204527

Nummer

U-70.

Fastighet m m

Beteckning (kvarter, tomtnummer etc)	
Adress Skälby Etapp C. 83 st villor	
Beskrivning (bostadshus, kontor etc)	Besiktningen avser
Bostadshus	<input checked="" type="checkbox"/> nybyggnad <input type="checkbox"/> ändring av byggnad
Ägare (namn och adress)	
Byggnads A-B. L.E. Lundberg	
Ansvarig arbetsledare	

Tätthetsprovning röckanal, avgaskanal

Provnings utförd (avslutad) den	Provnings omfattar		
	<input type="checkbox"/> röckanal till värmepanna	<input type="checkbox"/> annan röckanal	<input type="checkbox"/> avgaskanal
Provnings är utförd			
<input type="checkbox"/> som röktryckprovning enligt BABS	<input type="checkbox"/> medelst annan av byggnadsnämnden godkänd metod		
Enligt uppgift togs värmeanläggningen i bruk den	Skorstenens höjd, meter	Över(Under)tryck vid provn. mm vp	
Rök eller os i till den undersökta kanalen angränsande utrymmen			
<input type="checkbox"/> förmärktes	<input type="checkbox"/> förmärktes ej		
Angränsande kanaler	Skiljeväggarna till angränsande kanaler visade sig		
<input type="checkbox"/> finns <input type="checkbox"/> finns ej	<input type="checkbox"/> äga normal täthet	<input type="checkbox"/> ej äga normal täthet	

Tätthetsprovning ventilationskanal

Provnings utförd (avslutad) den	Mättingsprotokoll nr
---------------------------------	----------------------

Särskilda iakttagelser m m

Besiktningens bevis har lämnats till varje fastighetsägare.

Utlåtande

Eldstäder, rök-, avgas- och ventilationskanaler har undersökts utan erinran. med erinran enl ovan.
Kanaler har kontrollrensats.

Bryggerivägen 9 Upplands-Väsby.
(Post- och telefonadress)

[Signature]
(Skorstensfejarmästare)

**BESIKTNINGSBEVIS**

Utskrivningsdatum

26.10.70

204527

Nummer

Uv-70-

Fastighet m m

Beteckning (kvarter, tomtnummer etc)	
Skälby Etapp S, 74 st.villor	
Adress	
Beskrivning (bostadshus, kontor etc)	Besiktningen avser
Bostadshus	<input checked="" type="checkbox"/> nybyggnad <input type="checkbox"/> ändring av byggnad
Ägare (namn och adress)	
Ansvarig arbetsledare	
Byggnads AB L.E. Lundberg	

Täthetsprovning röckanal, avgaskanal

Provnings utförd (avslutad) den	Provnings omfattar		
	<input type="checkbox"/> röckanal till värmepanna	<input type="checkbox"/> annan röckanal	<input type="checkbox"/> avgaskanal
Provnings är utförd			
<input type="checkbox"/> som röktryckprovning enligt BABS	<input type="checkbox"/> medelst annan av byggnadsnämnden godkänd metod		
Enligt uppgift togs värmeanläggningen i bruk den	Skorstenens höjd, meter	Over(Under)tryck vid provn. mm vp	
Rök eller os i till den undersökta kanalen angränsande utrymmen			
<input type="checkbox"/> förmärktes	<input type="checkbox"/> förmärktes ej		
Angränsande kanaler	Skiljeväggarna till angränsande kanaler visade sig		
<input type="checkbox"/> finns <input type="checkbox"/> finns ej	<input type="checkbox"/> äga normal täthet	<input type="checkbox"/> ej äga normal täthet	

Täthetsprovning ventilationskanal

Provnings utförd (avslutad) den	Mättingsprotokoll nr
---------------------------------	----------------------

Särskilda iakttagelser m m

Besiktningens bevis har lämnats till varje fastighetsägare.

Utlåtande

Eldstäder, rök-, avgas- och ventilationskanaler har undersökts utan erinran. med erinran enl ovan.
Kanaler har kontrollrensats.

[Signature]
(Skorstensfejarmästare)

Bryggerivägen 9, Uppl.Väsby tel:0760/30647
(Post- och telefonadress)

Ansvarig arbetsledare

ANMÄLAN

Datum

11.9.1967

204526
UPPLANDS VÄSBY KOMMUN

Byggnadsnämnden

21 SEP 1967

Dnr 106/67 Titel 301

Av Upplands Väsby Byggnadsnämnd
godkänd enligt protokoll
den 6 NOV 1967

[Signature]
Byggnadsnämndens ordf.

Byggnadsplats och ändamål

Byggnadsnämnden i Upplands Väsby

Fastighetsbeteckning

Skälby 1¹

Fastighetsadress

Knutgränd, Kårstagränd, Rimboagränd, Vätögränd, Vibogränd, Vällbygränd, Lohäradsvägen

Änämälare (sökande av byggnadslov)

Byggnads AB L E Lundberg, Box 2157, Norrköping 2, tel, 011/186080

Byggnadsföretag och ansvarig arbetsledare

Byggnadsföretag (art och omfattning)

Enfamiljshus

Ansvarig arbetsledare (titel, namn, post- och telefonadress)

Ingenjör Börje Modén, Box 74, Upplands Väsby, tel, 0760/34909

Övrigt

Byggnadslov

sökes samtidigt

har tidigare sökts

är beviljat

Beviljat byggnadslovs datum

Byggnadsnämndens §

dnr

litt

Byggnads AB L E Lundberg

(Anmälarens underskrift)

ÅTAGANDE

Datum

12.9.1967

Jag åtager mig uppdraget att vara ansvarig arbetsledare vid ovannämnda byggnadsföretag

[Signature]
(Ansvarige arbetsledarens underskrift)

Kompetensuppgifter (betygsavskrifter m m kan biläggas)

I förekommande fall skall kompetens att leda betongarbeten i klass I och II, murningsarbeten i klass I, arbeten med nitade, bultade eller svetsade stålkonstruktioner eller med friktionsförband i stålkonstruktioner särskilt styrkas.

11.9.1967

204526

UPPLANDS VÄSBY KOMMUN

Byggnadsnämnden

21 SEP 1967

Dnr 166/67

Titel 30/

Av Upplands Väsby Byggnadsnämnd
godkänd enligt protokoll
den 6 NOV 1967

[Signature]
Byggnadsnämndens ordf.

Byggnadsnämnden i Upplands Väsby

Byggnadsplats och sökande

Fastighetsbeteckning (kvarter och tomtnr, stadsägonr eller annan beteckning)

Skälby 1¹

Fastighetsadress (stadsdel, gatadress eller motsvarande)

Knutgränd, Kårstagränd, Rimboagränd, Vätögränd, Vibogränd, Vällbygränd, Lohäradsvägen

Sökandens titel, namn, post- och telefonadress

Byggnads AB L E Lundberg, Box 2157, Norrköping 2, tel. 011/186080

Husbyggnad

<input checked="" type="checkbox"/> En-/Två-familjshus	<input type="checkbox"/> Fler-familjshus	<input type="checkbox"/> Fritidshus	<input type="checkbox"/> Uthus	Annat husbyggnadsföretag
Omfattning				
<input type="checkbox"/> Helt ny byggnad	<input type="checkbox"/> Till-/Påbyggnad	<input type="checkbox"/> Ombyggnad/Ändringsarb	<input type="checkbox"/> Schaktning till husb-företag	

Annat byggnadsföretag

<input type="checkbox"/> Plank, mur o d	<input type="checkbox"/> Schaktning, fyllning	<input type="checkbox"/> Fast cistern o d	<input type="checkbox"/> Upplag
(Följande är tillämpligt endast inom vissa områden, t ex stadsplaneområde)			
<input type="checkbox"/> Omfärgning av fasad	<input type="checkbox"/> Byte av tak-täckn-mat	<input type="checkbox"/> Skylt, ljusanordn	<input type="checkbox"/> Rivningsarbete

Övrigt

Statligt bostadslån			
<input type="checkbox"/> söks samtidigt	<input type="checkbox"/> söks ej	<input type="checkbox"/> har sökts/beviljats	<input checked="" type="checkbox"/> kommer att sökas
Anmärkningar			

BYGGNADS AB L E LUNDBERG

(Sökandens underskrift)

Bilagor

Byggnadslovshandlingar	Byggnadsnämndens anteckn	Andra handlingar	Vidaresänd den
<input checked="" type="checkbox"/> Situationsplan		<input type="checkbox"/> Ansökan om statligt lån	
<input checked="" type="checkbox"/> Huvudritningar (arkitektoniska utformningen)		<input type="checkbox"/> Ansökan om anslutning till vatten och avlopp	
<input type="checkbox"/> Konstruktionsritningar		<input type="checkbox"/> Ansökan om tillstånd att anordna wc	
<input checked="" type="checkbox"/> Värme-, ventilations- och sanitetsritningar		<input type="checkbox"/> Förhandsanmälan om livsmedelslokaler	
<input checked="" type="checkbox"/> Teknisk beskrivning		<input type="checkbox"/> Säkerhet för gatukostnadsersättning	
<input checked="" type="checkbox"/> Anmälan om utsedd arbetsledare			
<input type="checkbox"/> Ansökan om tillstånd betr brandfarlig vara			

Byggnadsnämndens anteckningar

--

Troppor
 Invändiga M P

Utvändiga M P

Yttertak
 Takstol: M P
 Taklutning, grader 3° Typ, material, dimension
Trätakstol fribärande

Underlagstak M P
19 mm spånskivor

Takbeläggning
Trelagstäckning med papp
 Yttertak över uppvärmt utrymme
 K-värde

Fönster 2 glas 3 glas

Teknisk beskrivning av garage och förråd utanför huskroppen; anordning för inredningsbar vind m m

Byggnadsnämndens anteckningar
 Vatten och avlopp anslutet till samhällets ledning
 Ja Nej
 Byggnadslov
 erfordras ej är lämnat är icke lämnat Dispens tillstyrkt
 Dispensen avser

Fastigheten rättsligt bildad
 Ja Nej
 För området gäller
 stadsplan byggnadsplan avstyckningsplan
 utomplansbestämmelser inga byggn-regl bestämmelser
 För bestämmande av grundlägg-sättet erfordras markundersökning
 Ja Nej

Byggnadsritningar och teknisk beskrivning granskade för byggnadslov
 utan erinringar med erinringar enl bif ytt
 Appel-Väsby den 14.2.68
UPPLANDS VÄSBY KOMMUN
 Byggnadsnämnden
Anders Johansson

Värmeinstallation
 Pannskorsten M P
 Tegel Gjutjärn Stål Annat
 Rökkanal, area Värmeisol utförande i övrigt

Panna i huset Fjärrvärmeverk Gemensam värmecentral Annat
 Panna, typ
 antal effekt eldyta

Koks Olja Gas EI
 Annat

Oljeeldningsaggregat
 Högtryck Lågtryck Annat

Värmedium
 Varmvatten Varmluft

Värmefördelning
 Själv-cirkulation Fläkt-cirkulation Pump-cirkulation

Värmetillförsel
 EI Radiatorer Varmlufts-inblåsning Varma golv Annat
 Värmemätare, typ Varmvattenmätare, typ

Material i varmvattenledning **Cu** Material i kallvattenledning **Cu**
 Materiel i servisledning

Ventilation
 Utsugning i självdrag Mekanisk ventilation
 Ersättningsluft
 Vädr-fönster Springventil Vent (förvärmad luft)
 Fönster med beslag Ventilerade fönster Annat

Allmänna upplysningar
 Huvudentreprenör **Byggnads AB L E Lundberg, Box 2157, Norrköping 2**
 Ansvarig arbetsledare **Ing. Börje Modén, Box 74, Upplands Väsby**
 Arkitekt **G. Hodin Ark. SAR, Stockholm**
 Byggnadskonstruktör **Professor Arne Johnsson, Stockholm**
 Vvs-konstruktör **VVS-Konsult AB, Norrköping**
 Beskrivningen utförd av **Byggnads AB L E Lundberg, Norrköping**

Sökandens underskrift
 Norrköping den **11 september 1967**
BYGGNADS AB L E LUNDBERG
[Signature]

Den här beskrivning utgör underlag för byggnadsnämndens och bygglovsnämndens tekniska prövning. Den är ej tillräckligt detaljerad som underlag för entreprenadskifet.

TEKNISK BESKRIVNING

Till ansökan om byggnadstov fogas beskrivning i tre exemplar. Till ansökan om statligt bestodslån fogas beskrivningen tillämnad i tre exemplar. Gäller ansökan ombyggnad eller förbättring, fämnas därjämte beskrivning i två exemplar av huset före upprustningen. Omfattar ansökan hus med olika utförande skall beskrivningen upprättas för vart och ett av husen.

Nybyggnad Tillbyggnad Ombyggnad Förbättring
 Före Efter Före Efter

Beskrivningen avser småhus annan byggnad M=monterad P=platsbyggt

UPPLANDS VÄSBY KOMMUN
 Hälsovårdsnämnden
 12 OKT 1987

UPPLANDS VÄSBY KOMMUN
 Byggnadsnämnden
 21 SEP 1987

Hus typ (ex enfamiljshus, kedjehus, radhus, familjhus, punkthus)

Antal hus	Antal lägenheter	Antal hela våningsplan
157	157	157

Enk: 235/67 Rm: M P
 Hus ltt: I Is II Is

Kommun: **Upplands Väsby** Länsbeteckn: **B**

Fastighetsadress: **Knutgränd, Kårstagränd, Risbogränd, Vätögränd, Vibogränd, Vällbygränd, Lohradsvägen**

Sökandens namn, adress och telefon: **Byggnads AB L E Lundberg, Box 2157, Norrköping 2, tel. 011/186080**

Grund: Grundlagt på Berg Grus Sand Lera Morän Grundlägg-djup:

Yttervägg, gavelspets (utifrån räknat) M P

Grundläggningssätt (pålning, hel platta, utbredda plattor med dimension och betongkvalitet)
Hel platta 10 cm betong Btg II std K250
Kantbalkar 45 cm " " " " "
 " " 60 cm " " " " "

Lägenhetsskiljande vägg
1,5 cm al. belagd gipsskiva + 2,2 cm spånskiva 12 cm mineralull mellan reglar + 2,2 cm spånskiva 0,5 cm hård träfiberskiva, luftspalt 1,5 cm asfboard 12 cm mineralull mellan reglar + 1,5 cm al. belagd gipsskiva
 Övriga väggar utföres, 1,5 cm al. belagd gipsskiva på reglar + 20 cm betonghållsten, luftspalt, 1,5 cm asfboard 12 cm mineralull mellan reglar + 1,5 cm al. belagd gipsskiva

Dränering: **1 str 3" dräneringsledning**

Väggar	Material	Tjocklek
Källaryttervägg		cm
Husskiljande källaryvägg		cm
Bärande källaryvägg		cm
Icke bärande källaryvägg		cm
Annar		cm

Innervägg, bärande M P
1 1/2" x 3" reglar c/c 60 cm + 1,5 cm gipsskiva på båda sidor
 Övriga innerväggar M P
Se ovan

Värmeisolering i källaryttervägg: K-värde

Bjälklag: Bottenbjälklag M P
 Över källare Över kryp-utrymme Direkt på mark **15 cm grus + 10 cm betong + 6-10 cm mineralullsfilt mellan 2" x 4" reglar c/c 60 cm + lamellbräder i vardagsrum**

Vattenisolering i källaryttervägg: K-värde

Mellanbjälklag M P
2,2 cm spånskivor + linoleum i övriga bostadsrum, plastmatta i bad

Sockelbeklädnad

Översta bjälklaget M P
Fiberplank + 3/4 glespanel + papp + 2 x 3 mineralullsfilt + 3 cm mineralullsmatta

Bärande del: Yttervägg Innervägg

Badrumsbjälklag: M P
 Värmeisolering: K-värde

Våningsväggar: Yttervägg, långsida (utifrån räknat) M P
Panel el 10 cm kalksandsten + 3 cm mineralullsmatta + 1/2" asfboard + 12 cm mineralullsskiva mellan reglar + 1,5 cm gips-skiva med al.folie
 K-värde: 0,21 / 0,22

Vattenisolering: **Plastmatta**
 Golvbeläggning

Yttervägg, kortsida (utifrån räknat) M P

Altanbjälklag: M P
 Värmeisolering: K-värde
 Vattenisolering
 Golvbeläggning

Se ovan