

Skälby Tredje Samfällighetsförening

Årsstämma 2014

Medlemmarna i
Skälby Tredje Samfällighetsförening
kallas till ordinarie årsstämma

Torsdagen den 27 mars kl 19.00

Picchus café

Underlag till årsstämman (bilagor):

1. Förslag till dagordning för stämman
2. Verksamhetsberättelse
3. Ekonomisk berättelse sektion 1
4. Ekonomisk berättelse sektion 2
5. Budget och utdebiteringsförslag sektion 1
6. Budget och utdebiteringsförslag sektion 2
7. Debiteringslängd sektion 1 och 2
8. Valberedningens förslag till styrelse 2014
9. Motioner från Kårstagränd 26
10. Motioner från Knutbygränd 25

Efter stämman bjuder föreningen mötesdeltagarna på en enklare måltid och fika.
Stanna gärna kvar efter mötet för lite samvaro!

Vi vill även passa på att nämna att vår årliga städdag kommer vara den 11 maj.

Anmäl ert deltagande till stämman senast den 24 mars till Inga-Britt Norell,
Rimbogränd 15, 08-590 81561 eller via mejl styrelsen@skalby3sam.se.

Skälby Tredje Samfällighetsförening

Förslag till dagordning vid årsstämman den 27 mars 2014

1. Fråga om mötets behöriga utlysande
2. Val av ordförande för stämman
3. Val av sekreterare för stämman
4. Val av två justeringsmän för stämman
5. Styrelsens och revisorernas berättelser
 - a. Verksamhetsberättelse (bilaga 2)
 - b. Ekonomisk berättelse sektion 1 och 2 (bilagor 3 och 4)
 - c. Revisionsberättelse (delas ut på stämman)
6. Ansvarsfrihet för styrelsen
7. Framställningar från styrelsen och motioner från medlemmarna
8. Motioner (bilagor 9 & 10)
9. Ersättning till styrelse och revisorer
10. Förslag till budget för 2014 samt debiteringslängder sektion 1 och 2 (bil 5,6,7)
11. Val av styrelseledamöter (bilaga 8)
12. Val av revisorer
13. Val av valberedning
14. Övriga frågor
15. Plats där stämmoprotokollet hålls tillgängligt
16. Avslutning

Skälby Tredje Samfällighetsförening

Bilaga 2

Verksamhetsberättelse för verksamhetsåret 2013

Innehållsförteckning

1.	Samfällighetsföreningen	1
2.	Styrelse	1
3.	Aktiviteter	1
3.1	Allmänt om förvaltning av samfälligheter	1
3.2	Mötesverksamhet	1
3.3	Tillsyn och underhåll av gemensamma grönområden och lekplatser	1
3.4	Parkvägar och passager	1
3.5	Fibernät.....	1
3.6	Samfällsnytt.....	1
3.7	Webbplats.....	1
3.8	Granssamverkan.....	1
4	Slutord	1

1. Samfällighetsföreningen

Samfälligheten består av 157 fastigheter från Knutbygränd i norr till Vallbygränd i söder. I väster avgränsas området av Lohäradsvägen och i öster av en gång- och cykelväg.

Föreningen omfattar:

- Sektion 1 som förvaltar de gemensamma ytorna med tillhörande grönområden, lekplatser, asfalterade gångar, belysning och dagvattensystem, samt
- Sektion 2 som förvaltar det gemensamma kabelTV-nätet och dess drift.

2. Styrelse

Styrelsen har under det gångna verksamhetsåret utgjorts av:

Marcus Östman	Ordförande
Olle Tjernberg	Vice ordförande
Ingrid Fritjofsson-Bergman	Kassör sektion 1
Inga-Britt Norell	Kassör sektion 2
Pia Olsson	Sekreterare
Sören Nylund (avgått)	
Annika Lönnberg	
Eva Lundström	
Kalle Eurén	

3. Aktiviteter

3.1 Allmänt om förvaltning av samfälligheter

Frågor om gemensamma fastigheter och anläggningar regleras i anläggningslagen (AL) och lagen om förvaltning av samfälligheter (SFL). Alla fastighetsägare i Skälby Tredje

Skälby Tredje Samfällighetsförening

Bilaga 2

Samfällighetsförening är delägare i vår gemensamma mark och dess anläggningar. Den avgift som tas ut varje år är avsedd för förvaltning och förnyelse av vår gemensamt ägda samfällighet.

Förutom skyldigheten att betala årsavgiften måste medlemmarna i samfällighetsföreningen se till att styrelse, revisorer och valberedning utses bland medlemmarna. Det förutsätter att det finns några personer som är villiga att under en period arbeta för det gemensammas bästa. Alternativet är att samfälligheten sköts av förvaltare utsedd av Länsstyrelsen, vilket är ett mycket dyrare alternativ.

Vi hoppas att fler personer i området vill engagera sig i förvaltningen av samfälligheten. Arbetet är ofta stimulerande och man bidrar efter egen förmåga. Ni som är intresserade av att arbeta i styrelsen får gärna anmäla Ert intresse till styrelsen@skalby3sam.se.

3.2 Mötesverksamhet

Styrelsen har under verksamhetsåret haft sex protokollförda sammanträden. Mötena har ägnats åt de aktiviteter som anges i samfällighetens stadgar, dvs tillsyn och skötsel av gemensamma grönområden, lekplatser, parkvägar, passager och kabel-TV/fibernät, samt hantering av skrivelser, information och frågor rörande trivsel, miljö och vårt närområde. Vi tar tacksamt emot förslag som kan leda till förbättringar för vårt boende och för vår närmiljö.

Utöver de protokollförda sammanträden som hållits har styrelsen under året även hållit en ordinarie årsstämma. Protokoll har delats ut till samtliga medlemmar och dessutom finns det tillgängligt på föreningens webbplats.

3.3 Tillsyn och underhåll av gemensamma grönområden och lekplatser

Klippning av samfällighetens ca 44 500 m² gräsområde har genomförts av Mikael Johansson - Stora Wäsby Trädgård och Anläggning

Under hösten anlidade styrelsen Sh bygg i syfte att kraftigt gallra bland våra träd och buskage. Dock så finns det mycket kvar att få åtgärdat men utrymmet i budgeten är begränsat. Styrelsen har diskuterat nyttan av en underhållsplan för att löpande ha kontroll på vad som ska göras.

Några av de åtgärds punkter som framkom efter besiktningen av våra lekplatser har utförts, bl.a. så har staket kring lekplatser renoverats eller som i något fall, helt tagits bort. Gungställningar har målats samt en del andra praktiska göromål som inte saknar betydelse har utförts. Vi kommer under 2014 att fortsätta med arbetet kring våra lekplatser. Då främst att byta sand i sandlådorna samt se över storleken på dessa. Styrelsen kommer begära offert på detta. Varje lekplatsansvarig har även under året fått i uppdrag att se över bl a till vilken målgrupp av barn som just dennes lekplats riktar sig till. Detta för att vi vill att barn i olika åldrar ska hitta en lekplats som passar just för dem.

3.4 Parkvägar och passager

Samfällighetens ansvar gäller gångvägarna inne i säckarna samt grändpassager. Det innefattar även de trettio armaturer vid gångvägarna. Samfälligheten har avtal med Eon för driften (felanmälan för dessa och gatubelysning, tel 020- 670067). Driften av den extrabelysning som har installerats i grändpassagerna tillhandahålls av respektive fastighetsägare.

3.5 Fibernät

Fibergruppen haft flertalet möten och diskuterat hur och med vilken entreprenör vi ska gå vidare. Inledningsvis hade vi en dialog med våra grannar i Skälby Norra

Skälby Tredje Samfällighetsförening

Bilaga 2

samfällighetsförening och bad Com Hem offerera oss en helhetslösning. Mot bakgrund av detta gick vi ut med information om vad som eventuellt skulle kunna bli aktuellt i form av kostnader, bindningstid osv. Men då Skälby Norra valt att för deras del bordlägga frågan gäller inte den offert vi fick från början. I väntan på nya offerter från Com Hem, efter samtal och påtryckningar, har vi nu förstått att de inte är intresserade av att bygga ut något nytt fibernät till oss. För närvarande är vi bundna till Com Hem till och med den 31 januari 2016.

Fibergruppen har tagit förnyad kontakt med två andra leverantörer. Utgångspunkten är fortfarande att nätet skall ingå i en gemensamhets anläggning och drivas av samfälligheten, det innebär att fiber dras till alla delägares hus. Därefter bestämmer respektive fastighetsägare om man vill ansluta sin fastighet till den kommunikationsoperatör som ansluts.

Dokument som behandlar fibernätet finns tillgängligt på föreningens webbplats. Viss information kan även utläsas från enstaka Samfällsnytt.

3.6 Samfällsnytt

Samfällsnytt har utkommit med tre nummer under 2013.

3.7 Webbplats

Under verksamhetsåret har styrelsen fått i uppdrag att ta fram förslag på en förnyad webbplats. Syftet med den nya webbplatsen är att göra den mer överskådlig och användarvänlig samt att enklare få ut information till våra medlemmar.

På webbplatsen kommer det även finnas ett diskussionsforum som inledningsvis enbart kommer vara tillgängligt för styrelsen, revisorer, administratörer samt för dem som arbetar i våra arbetsgrupper. Fördelen med ett forum är att medlemmarna i dessa grupper kan starta diskussionstrådar och dela dokument.

Den nya webbplatsen och forumet kommer att driftsättas under första halvåret 2014.

Samfällighetens webbplats hålls fortsättningsvis uppdaterad med aktuell information. Allt som distribueras till brevlådorna publiceras även på vår webbplats <http://www.skalby3sam.se>.

3.8 Grannsamverkan

Samfälligheten samarbetar med Grannsamverkan genom att distribuera deras meddelanden tillsammans med Samfällsnytt. Dessutom finns ytterligare information från Grannsamverkan på föreningens webbplats.

4 Slutord

Styrelsen vill att så många medlemmar som möjligt ställer upp på gemensamma arbetsinsatser, inte bara vid städdagarna utan även för underhåll och upprustning av lekplatser och grönområden vid andra tillfällen. Meddela gärna styrelsen om du har idéer om förbättringar av lekplatser och grönområden.

Information från samfälligheten kan vara bra att spara för eget behov och ev. framtida fastighetsägare.

Skälby Tredje Samfällighetsförening

Sektion 1

Resultaträkning för år 2013

		Not	2013 Kr	2012 Kr
Intäkter	Årsbidrag (157 x 2 000)		314 000,00	314 000,00
	Försenings.avg		400,00	500,00
	Ränta		6 383,81	8 517,44
	S:a intäkter		320 783,81	323 017,44
Kostnader	Gräsklippn./rensn lekpl 4ggr		-79 998,00	-99 812,00
	Underhåll parkområde	1	-124 321,00	-6 564,00
	Underhåll lekpark	2	-15 172,00	-38 766,00
	Belysning	3	-24 265,00	-24 738,00
	Avdrag arbetsinsater		-5 800,00	-5 000,00
	Försäkrings premie		-4 997,00	-4 851,00
	Info o Kontorskostnader		-5 159,25	-6 725,75
	Styrelsearvode		-8 550,00	-8 550,00
	Övr kostn.inkl Årsmöte		-6 938,00	-3 428,00
	S:a kostnader		-275 200,25	-198 434,75
Underhållsfond	Avsättning till underhållsfond		-45 000,00	-124 000,00
	S:a avsättning till underhållsfond		-45 000,00	-124 000,00
Årets resultat			583,56	582,69

Balansräkning för år 2013

			2013-12-31	2012-12-31
Tillgångar	Förutbetalad försäkring		0,00	4 997,00
	Postgiro		89 520,85	45 965,10
	Nordea Sparkonto		309 742,46	2 428,91
	Nordea Fasträntekonto		0,00	301 933,75
	Nordea Stratega Ränta	4	54 004,01	83 000,00
S:a tillgångar			453 267,32	438 324,76
Skulder o Eget kap	Övriga skulder		4 514,00	35 155,00
	Eget kapital inkl underhållsfond	5	448 169,76	402 587,07
	Årets resultat	5	583,56	582,69
S:a skulder och eget kapital			453 267,32	438 324,76

Upplands Väsby 2014-02-

Marcus Östman
Ordförande

Ingrid Fritjöfsson-Bergman
Kassör sektion 1

Skälby Tredje Samfällighetsförening

Sektion1

Noter till resultat- och balansräkningen		2013-12-31	2012-12-31
Not 1	<u>Underhåll parkområde</u>		
	Plantering av buskar, städdagen	3 446,00	4 713,00
	Beskäring, fällning och bortforsling	<u>120 875,00</u>	<u>1 851,00</u>
		124 321,00	6 564,00
Not 2	<u>Underhåll lekparker</u>		
	Nya gungor, uppmonteras 2013	11 406,00	32 625,00
	Löpande underhåll, städdag	<u>3 766,00</u>	<u>6 141,00</u>
		15 172,00	38 766,00
Not 3	<u>Belysning</u>		
	Elkostnad	16 375,00	16 992,00
	Serviceavtal inkl underhåll	7 140,00	6 996,00
	Kompensation för elförbrukning "grändbelysning"	<u>750,00</u>	<u>750,00</u>
		24 265,00	24 738,00
Not 4	<u>Nordea Stratega Ränta</u>		
	Marknadsvärde	56 485,88	85 251,36
Not 5	<u>Eget kapital</u>		
	Avsatt till underhållsfond	401 000,00	356 000,00
	Eget kapital vid årets början	47 169,76	46 587,07
	Årets resultat	<u>583,56</u>	<u>582,69</u>
		448 753,32	403 169,76

Skälby Tredje Samfällighetsförening

Sektion 2

Resultaträkning för år 2013

	Not	2013 Kr	2012 Kr
Intäkter			
Årsbidrag (152 x 700)		106 400,00	106 400,00
Försenings.avg		200,00	200,00
Anslutningsavgifter		0,00	0,00
Ränta		5 450,87	3,66
S:a intäkter		112 050,87	106 603,66
Kostnader			
ComHem Kabel TV		-95 413,00	-91 812,00
Elkostnad förstärkare		-7 000,00	-7 000,00
Projektkostnad "Fiber"		0,00	-6 304,88
Omkostnader		-1 222,47	-1 380,00
S:a kostnader		-103 635,47	-106 496,88
Underhållsfond			
Avsättning till underhållsfond		0,00	0,00
S:a avsättning till underhållsfond		0,00	0,00
Årets resultat		8 415,40	106,78

Balansräkning för år 2013

		2013-12-31	2012-12-31
Tillgångar			
Kassa		147,00	147,47
Postgiro		17 588,37	141 204,20
Nordea Sparkonto		973,52	217,72
Nordea Sekura	1	0,00	27 047,10
Nordea Fasträntekonto		160 000,00	0,00
Förskottsbetald avg KV1		24 371,00	23 848,00
S:a tillgångar		203 079,89	192 464,49
Skulder o Eget kap			
Förskottsbetald årsavgift		4 150,00	2 350,00
Elkostnad för innevarande år		7 000,00	7 000,00
Övriga korta skulder		400,00	0,00
Eget kapital inkl underhållsfond	2	183 114,49	183 007,71
Årets resultat	2	8 415,40	106,78
S:a skulder och eget kapital		203 079,89	192 464,49

Upplands Väsby 2014-02-

Marcus Ostman
Ordförande

Inga-Britt Norell Ohlsson
Kassör sektion 2

Skälby Tredje Samfällighetsförening

Sektion 2

Noter till resultat- och balansräkningen		2013-12-31 Kr	2012-12-31 Kr
Not 1	<u>Nordea Sekura</u>		
	Marknadsvärde	0,00	31 384,76
Not 2	<u>Eget kapital</u>		
	Avsatt till underhållsfond	133 000,00	133 000,00
	Eget kapital vid årets början	50 114,49	50 007,71
	Årets resultat	<u>8 415,40</u>	<u>106,78</u>
		191 529,89	183 114,49

Skälby Tredje Samfällighetsförening

Sektion1

Budget för år 2014 och utdebiteringsförslag

		2014
		Kr
Intäkter	Årsbidrag (157 x 2 000)	314 000,00
	Försenings.avg	0,00
	Ränta	3 000,00
	S:a intäkter	317 000,00
Kostnader	Gräsklippn./rensn lekpl 4ggr	-80 000,00
	Underhåll parkområde	-25 000,00
	Underhåll lekparkar	-150 000,00
	Belysning	-25 000,00
	Avdrag arbetsinsater	-8 000,00
	Försäkrings premie	-4 996,00
	Info o Kontorskostnader	-7 000,00
	Styrelsearvode	-8 550,00
	Övr kostn.inkl Årsmöte	-8 000,00
	S:a kostnader	-316 546,00
Underhållsfond	Avsättning till underhållsfond	
	S:a avsättning till underhållsfond	0,00
Årets resultat		454,00

Budgeterad balansräkning 2014-12-31

		2014-12-31
Tillgångar	Postgiro	39 520,85
	Nordea Sparkonto	355 682,46
	Nordea Stratega	54 004,01
	S:a tillgångar	449 207,32
Skulder o Eget kap	Eget kapital inkl underhållsfond	448 753,32
	Årets resultat	454,00
	S:a skulder och eget kapital	449 207,32

Skälby Tredje Samfällighetsförening

Sektion 2

Budget för år 2014

		2014
		<i>Kr</i>
Intäkter	Årsbidrag (152 x 700)	106 400,00
	Förseningsavg	0,00
	Ränta	1 600,00
	S:a intäkter	<u>108 000,00</u>
Kostnader	ComHem Kabel TV	-97 484,00
	Projektkostnad "fiber"	-2 000,00
	Elkostnad förstärkare	-7 000,00
	Omkostnader	<u>-1 500,00</u>
S:a kostnader	-107 984,00	
Underhållsfond	Avsättning till underhållsfond	<u>0,00</u>
	S:a avsättning till underhållsfond	0,00
Årets resultat		<u><u>16,00</u></u>

Budgeterad balansräkning 2014-12-31

2014-12-31

Tillgångar	Förutbetalda kostnader	24 371,00
	Postgiro	13 201,37
	Nordea Sparkonto	973,52
	Fasträntekonto	<u>160 000,00</u>
S:a tillgångar		198 545,89
Skulder o Eget kap	Elkostnad för innevarande år	7 000,00
	Eget kapital inkl underhållsfond	191 529,89
	Årets resultat	<u>16,00</u>
	S:a skulder och eget kapital	<u><u>198 545,89</u></u>

Skälby Tredje Samfällighetsförening

Bilaga 7

Debiteringslängd för år 2014

SEKTION 1 (grönytor, vägar, lekplatser)

Totalt utdebiteras 314 000 kr vilket belopp fördelar sig på medlemmarna, d.v.s. ägarna till fastigheterna Skälby 1:204 - 286, 1:295 - 311 samt 1:313 - 369 med **2 000 kr** vardera.

Beloppet skall erläggas genom insättning på föreningens plusgirokonto för sektion 1 nr 86 34 78 - 4 senast den 31 Maj 2014.

Vid betalning efter förfallodagen utgår en förseningsavgift på 100 kr samt dröjsmålsränta enligt räntelagen (riksbankens diskonto + 8 %) från förfallodagen.

SEKTION 2 (kabel-TV)

Totalt utdebiteras 106.400 kr vilket belopp fördelar sig på medlemmarna, d.v.s. ägarna till fastigheterna Skälby 1:204 - 240, 1: 242 - 266, 1:268 - 269, 1:273 - 286, 1:295 - 311, 1:313 - 369 (totalt 152 fastigheter) med **700 kr** vardera.

Beloppet skall erläggas genom insättning på föreningens plusgirokonto för sektion 2 nr 39 53 67 - 6 senast den 31 augusti 2014.

Vid betalning efter respektive förfallodag utgår en förseningsavgift på 100 kr samt dröjsmålsränta enligt räntelagen (riksbankens diskonto + 8 %) från förfallodagen.

Skälby Tredje Samfällighetsförening

Bilaga 8

Valberedningen

Hans Andersson, Lohäradsvägen 29

Peter Svensson, Vätögränd 18

Ing-Marie Wall, Lohäradsvägen 37

Valberedningens förslag till styrelse 2015

Ledamöter

Peter Svensson, Vätögränd 18	(fyllnadsväl 1 år)
Ing Marie Bergström, Kårstagränd 1	(nyval 2 år)
Eva Rosén, Kårstagränd 17	(nyval 2 år)
Eva Lundström, Vätögränd 23	(omval 2 år)
Annika Lönnberg, Lohäradsvägen 23	(omval 2 år)
Marcus Östman, Knutbygränd 14	(kvarstår 1 år)
Karl Eurén, Knutbygränd 24	(kvarstår 1 år)
Pia Olsson, Lohäradsvägen 31	(kvarstår 1 år)
Olle Tjernberg, Kårstagränd 6	(kvarstår 1 år)

Ordförande

Marcus Östman, Knutbygränd 14	(omval 1 år)
-------------------------------	--------------

Revisorer

Katrine Elbra, Vätögränd 8	(omval 1 år)
Ingvar Ahlberg, Vätögränd 9	(omval 1 år)

Revisorsuppleanter

Kjell Larsson, Vidbogränd	(omval 1 år)
Carl Olov Näsström, Lohäradsvägen 19	(omval 1 år)

Valberedning 2015

Hans Andersson, Lohäradsvägen 29	(omval 1 år)
Inga-Britt Norell, Rimbogränd 15	(nyval 1 år)
Ing-Marie Wall, Lohäradsvägen 37	(omval 1 år)

Skälby Tredje Samfällighetsförening

Motion 1: Integrerat förråd i planket mot allmänning.

Vi har en idé om att integrera ett förråd i planket mot allmänningen.

För detta behöver vi utnyttja ca. 70-80 cm av de 100 cm som upplåts för planteringar mm.

Se bifogade ritningar.

Motivet är att skapa ett förråd för trädgårdsmöbler, redskap mm samt att bevara den lilla yta som kvällssolen belyser.

Vi gjorde en förfrågan till styrelsen om ovanstående ide 25 aug.-13 och fick svar 25 sept.-13

där styrelsen befarade en anstormning av propåer om byggnad på samf. mark utifall vi beviljades lov

och att arbete pågår med att utforma nya riktlinjer för att bevara områdets karaktär.

Vi menar att ritningarna kan gälla som norm till förråd integrerade i plank.

Motion 2: Avverkning björk.

Vi föreslår att björken vid gångvägen utanför fastigheten tas bort. Blev ej av när lönnarna beskars.

Det är ett synnerligen fult exemplar. Vi sköter avverkning och borttransport.

Lisa o Ulf Danielsson

Kårstagränd 26



vy nor kullhuvning

FRANZIS DRAUGSSON

Planke forvund

ILLUSTRATION. NOR KULLHUVNING

2014 02 17 KROKKA

INSIDA LIVS SPÄTTOR IDÉ

VEG 1 | CA 3200

HVS

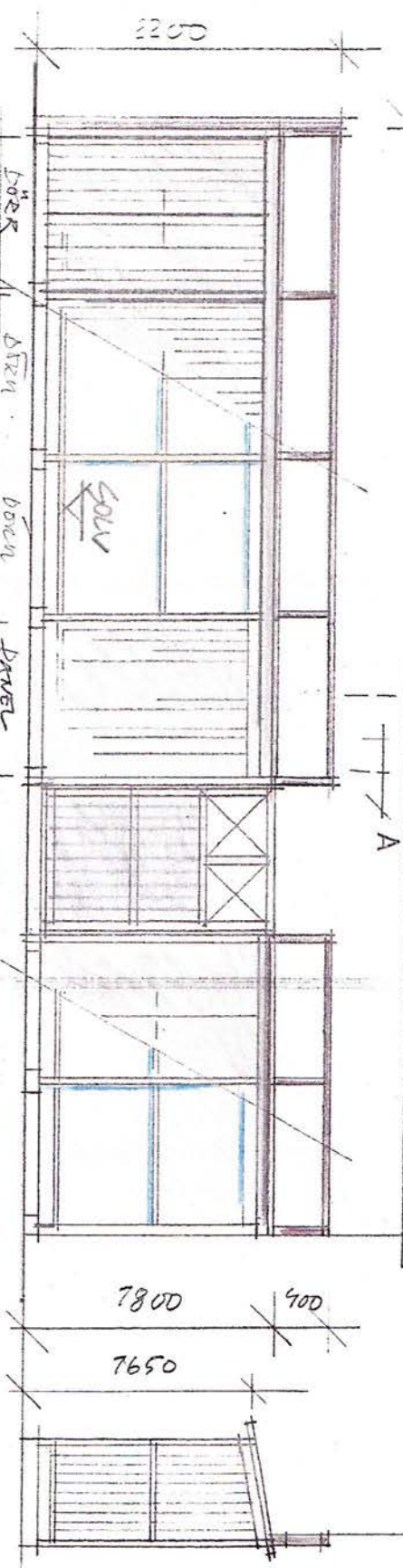

GÅRDSFASAD 1:50

SEK AA 1:50

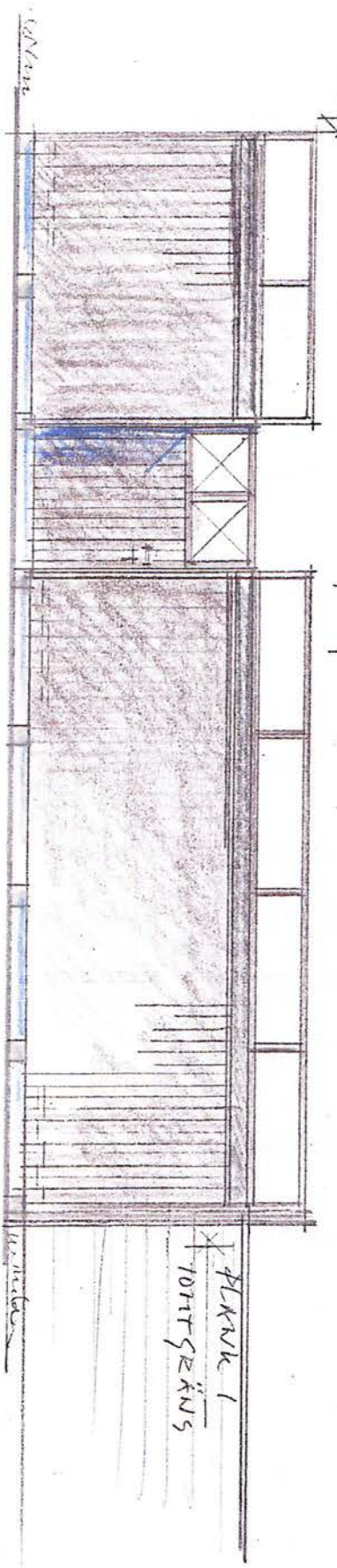

KÄRVD HÖR KLIMMNING 750 VESIBER ULLA BÖZ PLANER (LÖÖRE)

PLANK TRITSD,

PLAN TRIT 750,



BARNDUS DANIELSSON IDESSISS TAKK FÖR ANDA PÅ KLIMMNING SIDA 7:50 2014 02 17 KANON C

Svar på motioner från Lisa och Ulf Danielsson Kårstagränd 26

Styrelsen har för avsikt att ta fram en långsiktig plan/strategi för hur vi vill att det ska se ut i vårt område.

Något dokument som formulerar den så kallade enmetersregeln har styrelsen inte funnit. Ej heller något styrelsebeslut på att det är tillåtet att plantera, bygga eller på annat sätt nyttja området precis intill tomtgränsen.

Mot bakgrund av ovanstående är styrelsens uppfattning att motionerna på grund av planen som syftar till en långsiktig strategi för området, samt oklara omständigheter vad gäller den så kallade enmetersregeln, i sin nuvarande form inte kan bifallas.

Styrelsen Skälby Tredje Samfällighetsförening

Motion 2

1. Vill gärna ta upp frågan ang. björkarna bakom mitt hus Knutbygränd 25, som skulle tas bort, men ingenting har hänt.

2. ComHems kabel är inte avsäkrat i deras skåp, men den är avsäkrad i vårt proppskåp. Om proppen går, när vi är borta, har inte samfälligheten någon TV mottagning.

Detta noterades på förra mötet, inget har gjorts åt detta!

Bästa hälsningar

Lizia Lind

Svar på motioner från Lizia Lind, Knutbygränd 25.

1. Det framgår inte exakt vilka björkar som avses i motionen. Står björkarna på samfällighetens mark ska de ha gallrats under 2013. Har inte detta skett kommer det med all sannolikhet att gallras vid nästa tillfälle som för närvarande inte är bestämt. Står björkarna på kommunens mark är det redan påtalat. Styrelsen har för avsikt att ta fram en långsiktig strategi för hur vi vill att det ska se ut i vårt område.

2. Styrelsen har informerat Com Hem om situationen, just nu finns det ingen lösning eller klarhet i ansvarsfrågan. Styrelsen jobbar vidare med frågan och kommer att återkomma så fort svar erhållits.

Styrelsen Skälby Tredje Samfällighetsförening